

## Mercados con Movimientos Mixtos...

04 de agosto de 2020

Dirección de Análisis y Estrategia Bursátil

### Mercado

- Los mercados accionarios a nivel mundial presentan movimientos mixtos con un sesgo negativo, después de validar una modesta agenda económica en Asia y Europa, pero principalmente atentos a una mayor incertidumbre en cuanto al número de contagios por la pandemia del Covid-19 a nivel mundial, lo que ha afectado el optimismo observado en los mercados durante la sesión previa. En EUA se darán a conocer las Órdenes de Fabrica y de Bienes Duraderos.

### Economía

- En Japón se dio a conocer el dato de Inflación de julio, el cual presentó un aumento de 0.4% vs 0.1% estimado y 0.2% previo.
- En la Eurozona se publicó el Índice de Precios al Productor a/a de junio, el cual presentó un ajuste de -3.7% vs -3.8% esperado y -5.0% del dato anterior.
- En EUA, se darán a conocer las Órdenes de Fábrica de junio, las cuales se esperan que presenten un crecimiento de 5.0% vs 8.0% del dato previo. Además, se darán a conocer las cifras de Ordenes de Bienes Duraderos de junio, el cual se estima que presenten un aumento de 7.3% vs 7.3% previo.
- En México no se publicarán cifras económicas de relevancia.

### Divisas

- Índice Dólar: amanece con una depreciación de -0.11% (una depreciación durante la última semana de -0.3%), después de alcanzar niveles mínimos de los últimos 2 años, y a la espera de conocer datos de Ordenes de Bienes duraderos y Ordenes de Fábrica.
- Peso: El peso mexicano se deprecia 0.42% (acumula una apreciación de 3.1% durante la última semana), ubicándose en \$22.72, ante un menor apetito por activos de riesgo, así como una mayor fortaleza del dólar durante las últimas sesiones.
- Euro: El euro frente al dólar se aprecia 0.14% (sin cambios importantes durante la última semana), después de validar pocos datos económicos en la región.
- Libra: La libra se deprecia -0.25% (una apreciación durante la última semana de 0.6%), después de conocer una modesta agenda económica, aunque con un mayor optimismo ante las nuevas iniciativas de reapertura económica.

### Deuda

- El Bono a 10 años de EUA presenta un ajuste de -1.64pb, para ubicarse en 0.54%.
- El Bono a 10 años de México, presenta un alza de 1.76pb, para ubicarse en 5.73%.

### Accionario

- Las bolsas en Asia cerraron positivas, destacando el incremento de 2.00% del Hang Seng.
- Las bolsas en Europa presentan movimientos mixtos, en donde el Euro Stoxx presenta un retroceso de -0.11%.
- En EUA, los futuros operan a la baja, destacando el decremento de -0.31% del Nasdaq.

### Commodities

- Los precios de los commodities presentan movimientos mixtos, destacando el alza de 5.71% de la Mezcla Mexicana, la cual acumula una apreciación durante la última semana de 3.4%, impulsada por los mayores precios de Petróleo a nivel mundial.

### Mercados a la Apertura

Divisas	Actual	Var %
Índice Dólar	93.44	-0.11%
Peso / Dólar	22.72	0.42%
Yen / Dólar	106.04	0.08%
Franco Suizo / Dólar	0.92	-0.26%
Dólar Canad. / Dólar	1.34	-0.01%
Dólar / Euro	1.18	0.14%
Dólar / Libra Esterlina	1.30	-0.25%
Mdo. Dinero	Actual	pb
Cetes28	4.58	-1.36
TIIIE28	5.19	-0.48
Udibono 10a	2.19	-0.72
México 10a	5.73	1.76
Tbill 1M	0.08	-0.77
Libor 1M	0.15	-0.08
EUA 10a	0.54	-1.64
Japón 10a	0.01	-0.85
Alemania 10a	-0.54	-2.06
Reino Unido 10a	0.09	-1.05
Francia 10a	-0.23	-2.93
España 10a	0.30	-3.54
Brasil 10a	6.57	0.00
Accionarios	Actual	Var %
Nikkei	22,574	1.70%
Hang Seng	24,947	2.00%
Euro Stoxx 50	3,245	-0.11%
Dax	12,587	-0.47%
Cac 40	4,880	0.08%
Ibex 35	6,989	0.20%
FTSE 100	6,034	0.01%
Ibex 35	6,989	0.20%
S&P/BMV IPC (Fut)	37,818	1.62%
Dow Jones (Fut)	26,518	-0.15%
S&P 500 (Fut)	3,279	-0.28%
Nasdaq (Fut)	11,010	-0.31%
Commodities	Actual	Var %
Oro (usd-onz)	1,973.68	-0.17%
Plata (usd-onz)	24.25	-0.20%
Cobre (usd-libra)	2.89	-0.64%
Petr. WTI (barril)	40.37	-1.56%
Petr. Brent (barril)	43.47	-1.54%
Mezcla Mex. (barril)	39.05	5.71%

Fuente: Monex con datos de Bloomberg

Peso / Dólar



MXN Currency (Mexican Peso Spot) Monex Analisis Apertura Daily 01MAY2020-04AUG2020 Copyright© 2020 Bloomberg Finance L.P. 04-Aug-2020 05:51:45

S&P/BMV IPC



MEXBOL Index (S&P/BMV IPC) Monex Analisis Apertura Daily 01MAY2020-04AUG2020 Copyright© 2020 Bloomberg Finance L.P. 04-Aug-2020 05:55:35

Índice Dólar

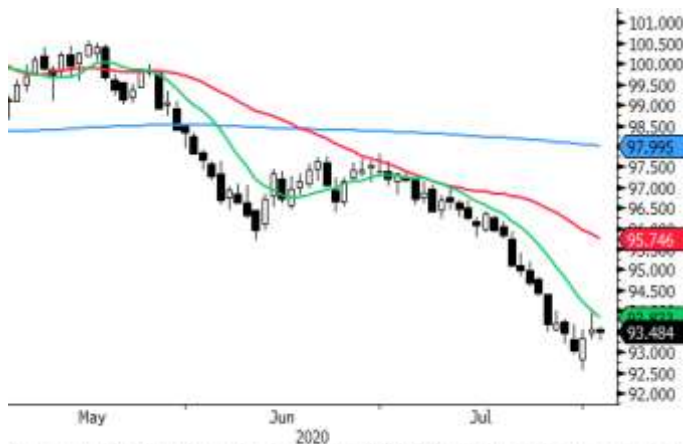

DXY Currency (DOLLAR INDEX SPOT) Monex Analisis Apertura Daily 01MAY2020-04AUG2020 Copyright© 2020 Bloomberg Finance L.P. 04-Aug-2020 05:54:19

Dow Jones

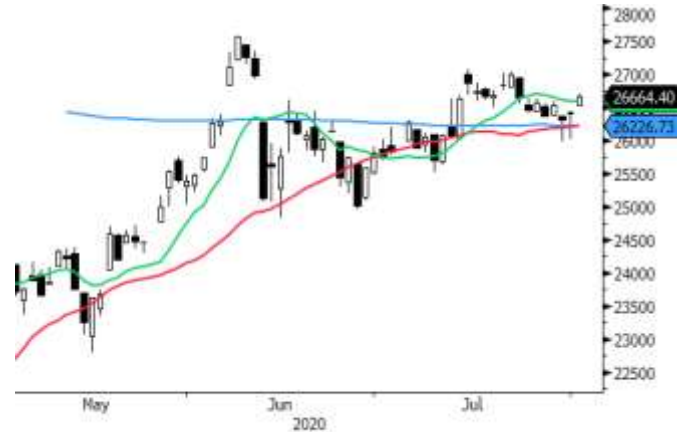

DNDJ Index (Dow Jones Industrial Average) Monex Analisis Apertura Daily 01MAY20 Copyright© 2020 Bloomberg Finance L.P. 04-Aug-2020 05:56:25

Dólar / Euro

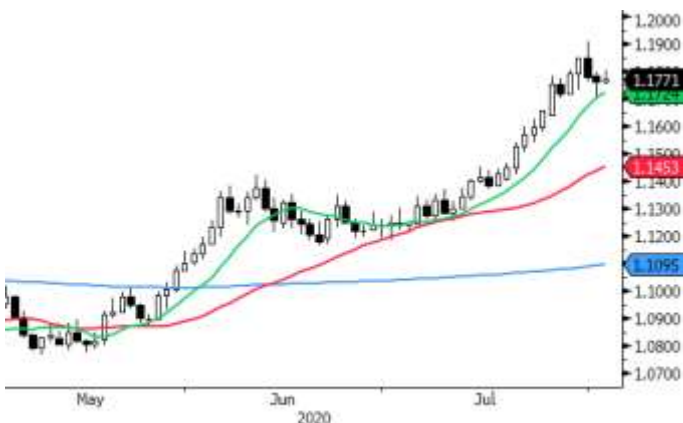

EUR Currency (Euro Spot) Monex Analisis Apertura Daily 01MAY2020-04AUG2020 Copyright© 2020 Bloomberg Finance L.P. 04-Aug-2020 05:55:21

Euro Stoxx

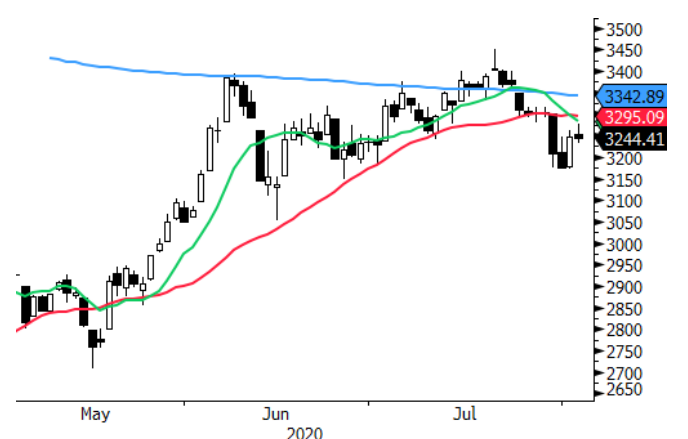

SX5E Index (EURO STOXX 50 Price EUR) Monex Analisis Apertura Daily 01MAY2020-04 Copyright© 2020 Bloomberg Finance L.P. 04-Aug-2020 05:57:40

**Petróleo WT1**

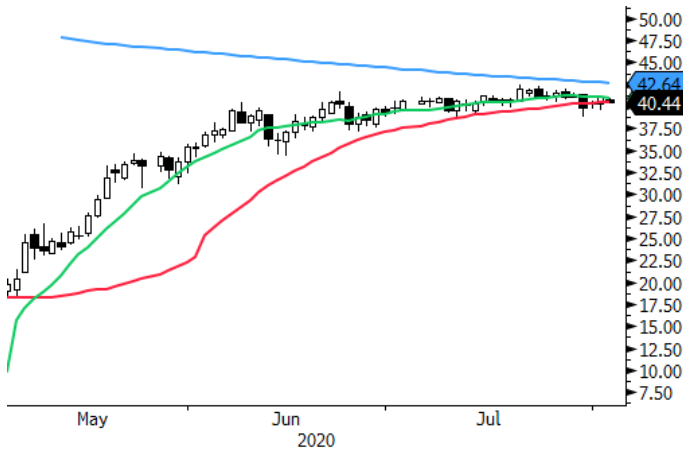

CL1 Comdty (Generic 1st 'CL' Future) Monex Analisis Apertura Daily 01MAY2020-04  
Copyright© 2020 Bloomberg Finance L.P. 04-Aug-2020 05:58:05

**GT10**

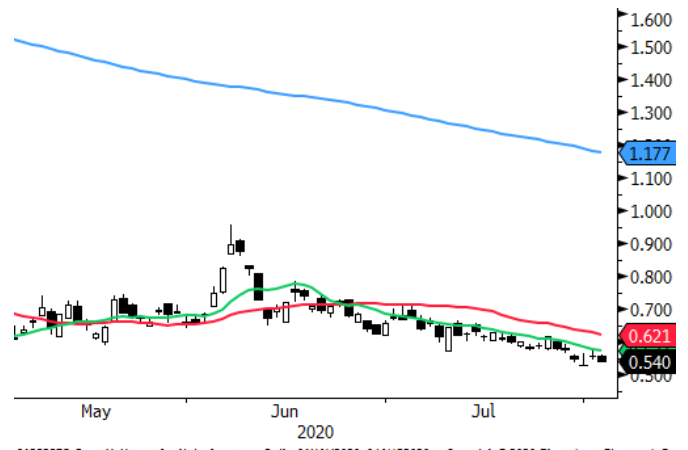

912828ZQ Govt ( ) Monex Analisis Apertura Daily 01MAY2020-04AUG2020 Copyright© 2020 Bloomberg Finance L.P.  
04-Aug-2020 05:59:43

**Oro**

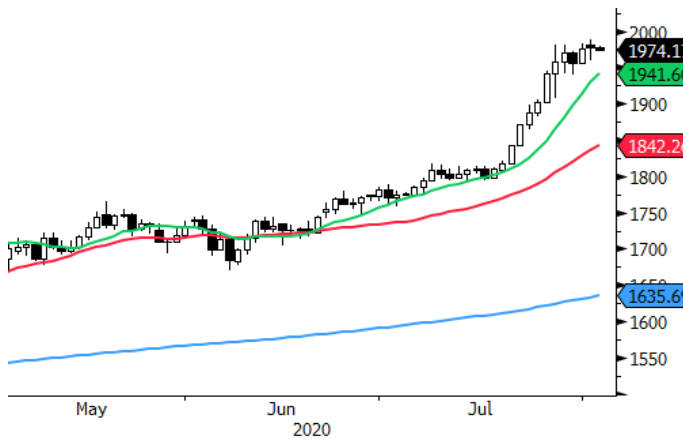

XAU Currency (Gold Spot \$/Oz) Monex Analisis Apertura Daily 01MAY2020-04AUG2020  
Copyright© 2020 Bloomberg Finance L.P. 04-Aug-2020 05:58:24

**M10a**

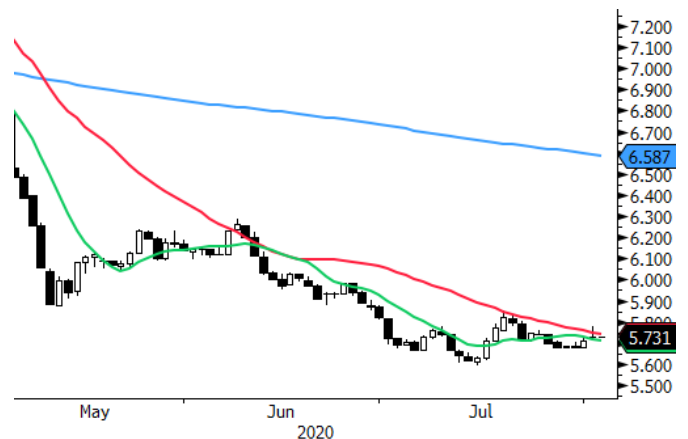

EH683451 Corp (MBONO 8 1/2 05/31/29) Monex Analisis Apertura Daily 01MAY2020-04  
Copyright© 2020 Bloomberg Finance L.P. 04-Aug-2020 06:00:07

**Cobre**

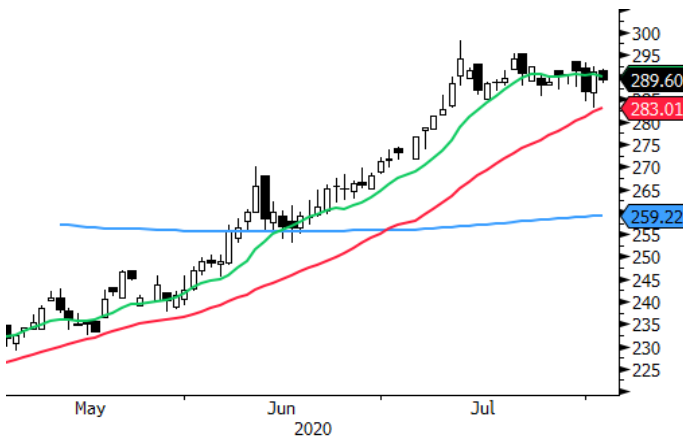

HG1 Comdty (Generic 1st 'HG' Future) Monex Analisis Apertura Daily 01MAY2020-04  
Copyright© 2020 Bloomberg Finance L.P. 04-Aug-2020 05:59:11

**Cetes28**

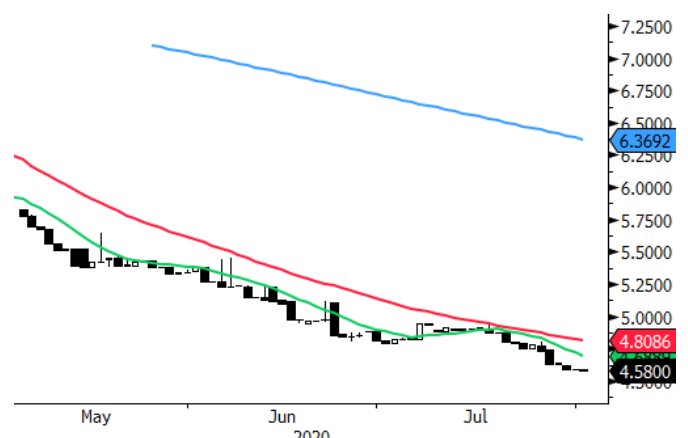

MPTBA Currency (MXN T-BILL 1 MO) Monex Analisis Apertura Daily 01MAY2020  
Copyright© 2020 Bloomberg Finance L.P. 04-Aug-2020 06:00:31

	Precio de Cierre	Promedio 10 días	%	Promedio 50 días	%	Promedio 200 días	%	RSI (14) días
<b>Divisas</b>								
Peso / Dólar	22.73	22.27	2.1%	22.37	1.6%	21.20	7.2%	59
Índice Dólar	93.47	93.83	-0.4%	96.34	-3.0%	98.00	-4.6%	28
Dólar / Euro	1.18	1.17	0.4%	1.14	3.6%	1.11	6.1%	71
Dólar / Libra Est.	1.30	1.29	0.8%	1.26	3.4%	1.27	2.6%	71
Yen / Dólar	106.05	105.81	0.2%	107.1	-1.0%	108.23	-2.0%	45
Real Bra. / Dólar	5.32	5.19	2.5%	5.26	1.2%	4.75	12.0%	55
Dólar Canad. / Dólar	1.34	1.34	0.0%	1.35	-1.0%	1.35	-1.0%	42
Yuan / Dólar	6.98	7.00	-0.2%	7.05	-1.0%	7.03	-0.7%	38
<b>Indíces</b>								
S&P/BMV IPC	37,547	37,406	0.4%	37,472	0.2%	40,121	-6.4%	53
Dow Jones	26,664	26,588	0.3%	26,126	2.1%	26,227	1.7%	55
S&P 500	3,295	3,251	1.3%	3,144	4.8%	3,050	8.0%	64
Nasdaq	10,903	10,593	2.9%	10,106	7.9%	9,017	20.9%	66
FTSE 100	6,035	6,086	-0.8%	6,195	-2.6%	6,629	-9.0%	43
Dax	12,588	12,747	-1.3%	12,468	1.0%	12,207	3.1%	48
Cac 40	4,879	4,925	-0.9%	4,960	-1.6%	5,245	-7.0%	44
Ibex 35	6,989	7,153	-2.3%	7,355	-5.0%	8,201	-14.8%	37
FTSE MIB	19,405	19,804	-2.0%	19,609	-1.0%	20,751	-6.5%	42
Nikkei	22,574	22,494	0.4%	22,397	0.8%	21,964	2.8%	51
Hang Seng	24,947	24,800	0.6%	24,723	0.9%	25,755	-3.1%	51
Bovespa	102,830	103,822	-1.0%	96,975	6.0%	98,912	4.0%	57
Euro Stoxx 50	3,244	3,284	-1.2%	3,264	-0.6%	3,343	-2.9%	45
<b>Commodities</b>								
Petr. WTI (barril)	40.38	40.98	-1.5%	39.15	3.1%	42.64	-5.3%	52
Oro (usd-onz)	1,974	1,942	1.7%	1,795	9.9%	1,635.69	20.7%	84
Plata (usd-onz)	24.26	23.81	1.9%	19.29	25.7%	17.30	40.2%	76
Cobre (usd-libra)	289.35	290.01	-0.2%	271.31	6.7%	259.21	11.6%	61
<b>ETFs</b>								
Edc* (Emerg. 3XBull)	1,285	1,262	1.8%	1,098	17.1%	1,209	6.3%	60
Edz* (Emerg. 3XBear)	442	437	1.2%	542	-18.4%	768	-42.4%	41
Fas* (Finan. 3X Bull)	797	774	3.0%	757	5.3%	1,188	-32.9%	56
Faz* (Finan. 3X Bear)	349	346	0.7%	380	-8.3%	581	-40.0%	47

## Directorio

### Dirección de Análisis y Estrategia Bursátil

Carlos A. González Tabares	Director de Análisis y Estrategia Bursátil	T. 5231-4521	<a href="mailto:criguez@monex.com.mx">criguez@monex.com.mx</a>
José Roberto Solano Pérez	Coordinador de Análisis y Estrategia Bursátil	T. 5230-0200 Ext. 4451	<a href="mailto:rsolano@monex.com.mx">rsolano@monex.com.mx</a>
Marcos Daniel Arias Novelo	Analista Económico	T. 5230-0200 Ext. 4186	<a href="mailto:mdariasn@monex.com.mx">mdariasn@monex.com.mx</a>
Brian Rodríguez Ontiveros	Analista Bursátil	T. 5230-0200 Ext. 4195	<a href="mailto:brodriguez01@monex.com.mx">brodriguez01@monex.com.mx</a>
César Adrian Salinas Garduño	Analista de Sistemas de Información	T. 5230-0200 Ext. 4790	<a href="mailto:casalinag@monex.com.mx">casalinag@monex.com.mx</a>

## Disclaimer

Nosotros, el Área de Análisis y Estrategia Bursátil, certificamos que las opiniones contenidas en este documento reflejan exclusivamente el punto de vista del analista responsable de su elaboración. Asimismo, certificamos que no hemos recibido, ni recibiremos, compensación alguna directa o indirecta a cambio de expresar una opinión específica de este reporte.

Es importante mencionar que los analistas no mantienen inversiones directas o a través de interpósita persona, en los valores o instrumentos derivados objeto del reporte de análisis, así como que ninguno de los miembros del Consejo, directores generales y directivos del nivel inmediato inferior a éste, funge con algún cargo en las emisoras que pueden ser objeto de análisis en el presente documento.

En los últimos doce meses, es posible que Monex Grupo Financiero, S.A. de C.V. y/o las sociedades que forman parte del grupo (en lo sucesivo "Monex"), a través de sus áreas de negocio, haya recibido compensaciones por prestar algún servicio de representación común, financiamiento corporativo, banca de inversión, asesoría corporativa u otorgamiento de créditos bancarios, a emisoras que pueden ser objeto de análisis en el presente informe.

Este reporte está dirigido a la Dirección de Promoción. Las recomendaciones reflejan una expectativa de comportamiento de la acción contra su mercado de referencia y en un plazo determinado. Este comportamiento puede estar explicado por el valor fundamental de la compañía, pero también por otros factores. El cálculo del valor fundamental realizado se basa en una combinación de una o más metodologías generalmente aceptadas en los análisis financieros, y que pueden incluir, entre otras, análisis de múltiplos, flujos de efectivo descontados, análisis por partes o alguna otra que aplique al caso particular que se esté analizando. Sin perjuicio de lo que antecede, podrían tener más peso otros factores, entre los que se encuentran el flujo de noticias, momento de beneficios, fusiones y adquisiciones, el apetito del mercado por un determinado sector, entre otros; estos factores pueden llevar a una recomendación opuesta a la indicada solamente por el valor fundamental y su comparación directa con la cotización.

Nuestra política de recomendación contempla los siguientes escenarios: Compra.- Cuando el rendimiento esperado de la acción supere en más del 5% el rendimiento esperado del IPyC; Mantener.- Cuando el rendimiento esperado de la acción se ubique entre el  $\pm 5\%$  el rendimiento esperado del IPyC; Venta.- Cuando el rendimiento esperado de la acción sea inferior en más del 5% el rendimiento esperado del IPyC.

El presente documento fue elaborado por Monex con información pública obtenida de fuentes consideradas como fidedignas, sin embargo no existe garantía, explícita o implícita, de su confiabilidad, por lo que Monex no ofrece ninguna garantía en cuanto a su precisión o integridad. El inversionista que tenga acceso al presente documento debe ser consciente de que los valores, instrumentos o inversiones a que el mismo se refiere pueden no ser adecuados para sus objetivos específicos de inversión, su posición financiera o su perfil de riesgo. El contenido de este mensaje no constituye una oferta, invitación o solicitud de Monex para comprar, vender o suscribir ninguna clase de valores o bien para la realización de operaciones específicas. Monex no asume, ni asumirá obligación alguna derivada del contenido del presente documento, por lo que ningún tercero podrá alegar un daño, perjuicio, pérdida o menoscabo en su patrimonio derivado de decisiones de inversión que hubiese basado en este documento. Las opiniones aquí expresadas sólo representan la opinión del analista y no representan la opinión de Monex ni de sus funcionarios. Los empleados de las áreas de promoción, operación, directivos o cualquier otro profesional de Monex, podrían proporcionar comentarios de mercado, verbalmente o por escrito a los clientes que reflejen opiniones contrarias a las expresadas en el presente documento. Inclusive, Monex o cualquiera de sus promotores, operadores, afiliadas o personas relacionadas podrían realizar decisiones de inversión inconsistentes con las opiniones expresadas en el presente documento.